京城日報

本紙定價　毎號一部金五錢　前金一ヶ月金一圓二十錢　▲三ヶ月同三圓五十錢　▲六ヶ月同六圓五十錢　郵稅代引増

廣告料金　五號十六字詰一行一圓三十錢　同特別二圓二十錢　▲二號八字詰同二圓六十錢　▲四號十字詰同二圓

發行兼編輯人　泥谷良次郎
印刷人　小川三之介
發行所　京城太平通一丁目　合資會社京城日報社
電話長六千九番、長六千九番二　振替京城三〇〇番

# 華盛頓會議記念日祝文

## 當時の華府會議全權より米國務卿ヒューズ氏に送る

【東京電報】當時の華府會議の全權加藤、幣原、德川、埴原の諸氏は十二日の華府會議記念日に際し米國々務卿ヒューズ氏に對し左の祝文を送つた

予等は記念すべく多大の效果を齎せる華府會議開催の一周年に際し祝意を表し各國民が平和と友好との中に十一月十二日を永遠に祝賀せんことを期待す希くは閣下に於て華府會議米國全權各員と共に予等の表情を受納せられんことを

加藤友三郎
幣原喜重郎
德川家達
埴原正直

米合衆國々務卿　チャーレス、エヴァンス、ヒューズ閣下

# 英佛君府税關占領

## ケルマバシヤ對聯合國再度通牒

【アデンス十日發電】英佛兩軍は君府税關を占領したと報ぜらる又ケマルパシヤは聯合國側に君府撤退を固執する再度の通牒を發したと

# 土國依然傍若無人

## 皇帝讓位拒絶か

【巴里十一日發電】某消息に依れば土耳其は依然傍若無人の態度を執り爲めに近東の時局は頓挫した又無線電信に依ると土帝は自ら依然三億の回教徒の首長たりとし皇子に讓位を拒絶し居るため紛糾更に錯綜したとのことである

# 近東會議豫備交渉

【倫敦十日發電】近東會議は十一月二十日を以て開催さるゝもの如く聯合國側では豫備交渉を進めて居ると

# 米、國際聯盟加入か

## 一般の輿論は不加入

【紐育十一日發電】今次總選擧の結果重大なる問題となつて來たのは米國が國際聯盟に加入するかどうかと云ふことであるが一般の輿論としては未だ加盟すまいと見られて居る

# 國境砲臺築造無根

## 陸軍側否認す

【東京電報】西伯利の過激派並に不逞鮮人の跳梁に備ふる爲め北鮮國境に砲臺を築造すべく來年度豫算に二百五十萬圓を計上し居るとの東電に對し陸軍側にては一切之れを否認して居る

# 治に居て亂を忘れず

## 世の昇平に狎るゝ勿れ　優渥なる勅語を拜戴して　山梨陸相談

【東京電報】世の昇平は何人と雖も之れを樂しまんとするは餘りに明白に過ぎたることであるが動もすれば國民思想の紊亂を醸し風紀の頽廢を招き來る而して其の惡潮流に陷するは眞に恐るべきである今回陸海軍の統率に拜戴したる勅語の中に『今や列國と共に和平の慶に頼らむとするに方り汝將卒夫れ益々士氣を振作し志操を堅持し』と仰せられあるは眞ち治に居て亂を忘れざるの大精神を御發揮し給ひたるものと拜し率る國內諸般に久しくして民心却て弛緩動もすれば士氣の弛緩を招來せんとする現時勢に鑑み眞に恐懼の極みである吾人は此の勅語の大精神を深く感銘して一般益々努力勇進するの覺悟を忘れてはならぬ

# 聖上濱離宮行幸

【東京電報】聖上陛下には來る十九日午前十時御出門濱離宮へ行幸一日の御清遊を遊ばさる由

# 明年度建艦計畫

## 七百萬圓　大正十六年迄に完成す

【東京電報】明年度の我が補助艦艇建造計畫は其の總額四億九千三百萬圓にて明年度は七百萬圓と決したに依つて明年度に建造さるゝものは一萬噸級一隻七千噸級一隻潛水艦五隻驅逐艦七隻であると

# 葡國議會解散

【リスボン十日發電】葡萄牙議會は十日解散した

# 朝鮮統治報告書捧呈

## 齋藤總督より　殊に注目すべきは東拓の成績

【東京電報】朝鮮總督は過般東上に際し朝鮮統治に關する一篇の報告書を攝政殿下に捧呈し加藤首相にも贈呈した該報告書は朝鮮統治に關する文化政策の方針から財政、行政、警務、教育、產業、交通の各般に亘り頗る詳細を極めた浩瀚なものである報告中特に注目すべきは東洋拓殖株式會社の事業が近年大に其成績を擧げ同會社の移民が農事の改良朝鮮內地の產業振興に大なる貢獻をなせる事が記載してある

# 總督府補給金　千三百萬圓見當か

【東京電報】朝鮮明年度豫算については有吉政務總監、和田財務局長の如きは毎日大藏省を訪問し補給金及び土地會社に關する公債募集に就し種々協議を重ねて居るが確聞する處に依ると政府は最近に至り補給金千五百萬圓は一千萬圓迄土地改良會社公債は要求額二千萬圓四ヶ年繼續を六ヶ年計畫八百萬圓（但初年度丈けは四分の一拂込）に削減せんとするもの如く補給金は結局千三百萬圓の見當にて妥協成立するものと觀測されて居る

# 安東の兩班儒生等　總督の眞意を諒解す

## 官民有志に對し一場の訓示を與ふ　總督一行南鮮視察動靜

【大邱特電】安東に一泊したる齋藤總督は十日午後六時半より旅館新屋に安東官民の重なる者を招待し晩餐を共にしつゝ地方の狀況を聽取したり當地は李退溪及柳西厓の如き有名なる儒學者を出し兩班儒生の根據地とも云ふべきところにして當時其勢力大なるものありたり今や時勢一變し時代に眼覺めたる彼等は子弟教育の必要なるを痛感し同地方の向學心の盛なること實に驚くべきものあり普通學校の如きも本郡は三面一校の設立を越えて尙ほ志願者を收容し能はざる狀勢にあり總督は兩班儒生等に對し特に懇々と諭す所あり儒生等も深く感激し總督の眞意を諒解したるが如く李滉李退溪の後孫李尙烈氏は總督に對し今後大に地方開發風俗改善の爲め努力する旨を述べたり明くれば翌十一日午前九時總督一行は聞慶に到り聞慶を聽取し官民有志に對し左の訓示を與へたり

予は始めて當地に來り各位と會見する事を喜び且つ各位が從來地方發展の爲め盡力せられたる事を感謝す朝鮮統治の方針に就いては幾て機會ある毎に訓示又は諭告を發し居れるを以て今更之を繰返す必要なしと申す迄もなく地方の發展に就ては先づ官公吏のみに待つべきにあらず單り官民協力して始めて目的を達するを得べし予は各位が予の意を體せられ協力一致地方開發の爲め此の上とも御盡力を希ふものなり尙ほ一言すべきは當地は朝鮮に於て最も尊敬すべき歷史を有し先賢の遺跡多し各位は充分なる自覺を以て身を修め家を興し風俗文化の向上改善に貢獻し他の指導者たる覺悟を以て努力せられんことを望む

夫れより地方法院支廳私立東明學校寺院等を視察し慈惠醫院に入院中の施療患者に菓子料を寄贈し夫れより衛兵隊に至り兵營を一巡し銃劍術の狀況を見午後四時二十分大邱驛着唯屋旅館に入り一泊十二日海印寺視察に向ふべし（洪特派員發）

# 閑殺官の冷評は眼中に無い

## 或る意味から活殺官か　任務の遂行以外他念なし　時實總督府監察官談

十一日の監察官會議は打合せ會である時期の意味ある會議では無い普通の……最近監察官の生田君が外事課長に轉じ永水君が大分局の內務部長に轉任したと同時に一方千葉君や湖水君等が新しい監察官が出來て員數があり且つ本年も既に十一月にも入つたので今迄に監察を爲した地方は生田君が黃海南北道、咸鏡北道の三道永水君が咸鏡北道の僅か三道しか終了して居らないと云ふ始末であるから本腰でやらねば本年度內に一應全道の監察を爲すと云ふことは容易なことでないと思はれるのでその監察部の人や房澤其の他に就て打合せを行つたのである湖水君は毎日京城から千葉君へ出て貰う事にしたし千葉君は京城府で兩君の外の監察に着手する事となるのしたが未だ何日頃かどの地方へ向ふであるかも知れぬ

に至るか公表する迄に盡して居らない自分も地方へ出なくてはならぬが何分の報告書類に澤山の自信があるので大急ぎで片づけた上にしようと思つて居る何れにしても監察官の任務は總督政治の徹底を期する爲に資すると云ふのがその目的であるのであるからこの目的の爲めには眼中何者もなく權勢に囚はれず更に一層努力し任務の遂行に何等他念がないのである從つて世間で監察官に對して閑殺官だなど冷評を爲すものがあつたとしても敢て意とする所でない或る意味からすれば活殺官であるかも知れぬ」云々

# 日本官民の厚情は

## サムラヒ道の發露に外ならぬ　避難露國將官、元山有志を招き　嬉し涙に咽びつゝ謝意を表す

支那の入國禁止と旅費缺乏の爲め進退谷まり元山に立往生中の露國避難者約八千名が赤十字社の愛護と元山府民の厚き同情に依りて飢ずに凍へず今日を送り特に其內五百名に餘る傷病者が赤十字社の手に依る厚き看護に受けし重傷も日に〳〵快癒に赴き再生の日を仰がんとする幸福に浴しつゝあるに對し、避難者一同が天地を拜して感謝しつゝある事は屢報の通りであるが其避難者幹部から官民有志代表及新聞記者に對し、好意に對する感謝の情の萬分の一を表し度く夕餐を共にし度しとの招待をして來た。之に對して被招待者側は、折角の好意ではあるけれ共此の際此の場合之が爲め例へ一片のパン一塊の肉たりとも消費せしむるのは本意でないとの意味で辭退した處益々感激して折り返し然らば晚餐は中止せめて粗茶を以て一夕の茶話會を開き度しと申し込んで來たのでこれをしも謝するのは却て禮を失する嫌ひがあるので快よく承諾する事となり此の意れに依つて茶話會は十日午後六時からエルドラード號の一室に於て極めて質素に開催された

即ち被招待者側からは大橋赤十字社朝鮮本部主幹、石原同元山支部長、倉茂大尉、信田署長、柴田稅關監視課長、溜澤通譯、竹村港吏及在元新聞記者數名で招待側はスタルク提督、レイデフ將軍、ニコライメルグロフ氏、コサツク騎兵隊長グレーブス少將、セリス元山領事、及浦汐赤十字代表者其他少將以上の幹部數名が列席した

ランチ二號に依つて招待を受けし者がエルドラード號に到着するや艦員が總上に現はれ敬禮を捧げる、食堂は船室內の一部を片付けて充當してある、非常の設備とて何等の裝飾も無く只卓上に白い布の掛けてあるのみであるがそゞろに物の哀れを覺えさせた、狹い室內に押し合うて主客が着席するや艦組の支那人ボーイ及露國下士官の手で簡素な茶菓が配られる、先づレベデフ將軍續いて提督グレーブス少將メルグロフ氏セリス領事其他交る〴〵起つて感謝の誠情を面に表して

『不幸一敗地に塗れて、故國に身を容るべき地を失ひ果敢無き落人の身となりて逃れ來て以來、日本の國民各位が寄せられたる好意と同情は眞に一同の衷心より感謝感激措く能はざる處である』旨縷々として述べ『特に食料飲料の補給を受け、醫藥に事缺きし傷病者の厚き看護を受けし等は露國の諺に曰ふ「窮乏の際之を助くるのが眞の親友である」に一致するもので、これと言ふも我々が傳へて耳にして居た所謂日本古來のサムラヒ道の發露に外ならぬものと厚き感謝を捧ぐると共に日本のサムラヒ道に對して深厚なる敬意を表する。我々の今日の窮狀は全く私共自身の失敗に起因するもので決して他に何等の原因も存してない、只々時運が非であつたのである。然し我々は在天の神に誓つて決して此の儘朽つるもので無く必ずや花咲く春の時を得て各自其の故郷に自由に安樂な日を送り得る時節が到來するものと信じてる其節は、日出づる東に仁義の國あり斯かる好意を受けたりと長く子孫に恩を傳へたいと思ふ、千言萬語するも到底我々の感謝の念の萬一をも表し得ず願はくば新聞記者各位は各自の紙上を通じて我々が日本の國民各位に對して至烈なる感謝の念を捧げて居る旨傳へて頂き度い』

と謂々何々血をも吐き熱誠な謝意を表した之に對して被招待者側も各其の立場に依り交々起つて慰安的謝辭を述べた。此の間に於いて恰も最後の眞心に對する歡談時間あり舞踊たる喇叭の吹奏があつたがス提督初めレ將軍其他幹部は勿論一卒ボーイに至る迄直立不動の姿勢を以て敬意を表し斯くても尙一絲亂れず嚴たる軍規の存するあるを見誠に奧床しき限りであつた漸く會の終らむとする頃露國に於ける此種會合の習慣としてオレンブルグ下士官學校生が軍歌を合唱した、今と言ひ場合と言ひ彼等にとりては定めし感激無量のものあるべくレ將軍の如きは涙潸然として嗚咽する者一同も前途を背けて同情の淚に咽ぶ英雄の心も推想察に難からず列席者一同も萬感交々胸に迫る思ひ斯くて感激と同情と凄然としてに打ち解け徹頭徹尾感激に滿ちた悲壯にして而も美しき會に意義深き珍しい會合は九時少し過ぐる頃終りを告げかたみに堅き握手を交しつゝ一同船を辭した。（元山）

# 有吉總監隨從記〔五〕

## 同情すべき間島の鮮人小作人　鮮人の思想は頗ち穩健とは云へぬ　不満を買へる京城某有力者の放言

田邊椋島

在間島鮮人の生活狀態も安樂であると云ふ事ができる其大多數は被傭人として日常で稼いで居るが、是等で耕作する土地を手に入れて鮮化しない者でも土地を手に入れ鮮化しないと云ふ事が出來たが今では歸化しないと手に入らぬ、農業を營む鮮人の爲めに最も氣の毒に思ふ事は大地主が殆ど支那人であつて彼等がその配下に驅使されてゐる事だ、酷使されると云はうよりか寧ろ奴隸のやうな運命にある、文明の恩澤に浴した者である間島の鮮人小作人を見て同情の念を起さぬ者はない、此れは主として地方の事だがサテ龍井村の內鮮人が如何に協力一致して其日を送りつゝあるかと云ふ問題を發せらるゝ事になると遺憾ながら肩を聳やかして之に答へねばならぬ現狀にある、內地人の總和と云ふ事は全く此地では行はれない、從つて自由であり我儘であり世間に傾へられてゐる程に思想も決して穩健でない、殊に朝鮮の間部であると云ふので彼等の思想は恐いものだ現に共産主義は全間島に蔓延たりと云ふも敢て過言ならぬ實狀に在る』と

× × × × ×

此のお話が濟んでから激選氏が僞をつたのは夜も早や二時に近い頃だ、話は聊か前後するが同胞から特に注文されたことがあるそれは京城の某有力者が過般當地を視察して後龍井村在留內地人は離るべき下積同樣だと云ふ事を何等の理由もなく世間に發表し却から是等の名譽を傷けたその態度を採ねて見ると事實は某有力者が離村に於て一夜の歡迎を受けて次に談話を得たる際の事で此れを放歌高吟し其後を擧げてゐた時の出來事で其の人の耳目に入つたゝめで此の外に殆ど理由はない、然し一體の醉ひを目にして龍井村在留の內地人を直ちに下積同樣だと斷定を下した某氏それ自身こそ不眞面目であつて輕率なる吉ではない當地に於て一夜の歡迎に醉ひ放歌高吟した者もありとは當人の心事も攻擊の材料に供ふとは某人の心を疑ふものであり同時に事を大きくぶふにも餘りに度があると云はねばならない、龍井村八百の內地人はそ……

# 全鮮穀物商聯合大會

## 第二日（十日）の詳報

全鮮穀物商聯合大會第二日は十日午前九時より京城商業會議所に於て開會し先づ大阪滿洲穀物貿易商組合提出議題に於て議長は次回の聯合大會は明年十月之れに決し京城米穀取引所は……（以下要旨）

一、朝鮮穀物貿易取引所の件　……大阪穀物商より提出の件……
一、朝鮮米宣傳費決算の件
一、鮮內現在の穀物市場を取引所とする事
……

◎全鮮鐵道網調査　十八年迄に終了

朝鮮に於ける國有鐵道の計畫及私設鐵道の許可等に當り一般交通網の完成を期し最も有效なる總督府鐵道部は十年までを以て……京城、鐵原間、咸興、會寧間……清津、城津、……慶州、蔚山間、金泉、……等の各線を……十八年度まで……となるべき見込みなりと

# 齋藤總督歸期　十三日夕

七日京城出發の總督一行は慶尚南北兩道管內巡視の途に上り……總督は十三日午後……列車にて歸任……の筈

……る旨に對し少からず公算の件を附議す、天日鹽組合長より缺損金處分に付意見の發表あり、仁川は米穀鹽に經營の缺損負擔を快諾し可決

一、第一小麥包裝、麻袋併用の件（京城提出）三井技師は農家を自給自作せしむる方針にて目下審議中なりと述べ可決

一、大豆容量を斤建とするの件　督勵審議中の件可決

一、公休日を紀念日物引取期限り除外する事（群山提出）

一、朝鮮米の輸移統計明記の件　朝鮮の統計局は延日數二ヶ月に亘り中間保持を……ならんと述べしも結局可決

一、第一鮮米燻米防止に付當局に督勵要望の件（江景提出）局開より設立審議中なりとの説明あり撤回

一、鮮內現在の穀物市場を取引所とする事　大阪提案理由を説明し穀の説明あり議長は鍛錬を通りし組合の撤回なり……

# 東萊經營中止は洵に遺憾

## 久保京管局長談

【釜山特電】東上中なりし久保京鐵管理局長は十二日朝釜山着十時北行列車にて歸任せるが氏はホテルにて語る『東萊經營は土地買收の行違ひより止むを得ず中止に至りしが此の件につき最初から此の計畫を熱心なる氏が龍頭蛇尾の結果を招く事は遺憾に堪へない。ところで若し地方の熱心なる人士の計畫が愉快に遂行せらるゝ時機に達したなら何時でも喜んで之に贊する積りである。會社長が鐵道の經營とし見えてゐたといふ事が總ての責任に歸する腹だが社長不時の突喉で此の場合實際の處は政府も會社長もそこまで切り込んだ考へをもつてゐないと云ふ事が事實であると自分は信じてゐる』

# 朝鮮關係辭令

【東京電報】十一日附左の通り辭令ありたり

朝鮮總督府技手　和田萬助
任朝鮮總督府技師（七等）
總督府裁判所書記　桂明謙
任總督府判事（七等）
總督府裁判所書記　李和錦
任總督府檢事（七等）
任總督府技師兼總督府製造所技師（七等）　福島俊行
第五高等學校教授　脇谷洋次郎
任總督府水產試驗所技師（四等）　松岡修太郎
任京城專門學校教授（七等）　金丸榮潮
總督府道警部
任總督府道警視（七等）
各道總督府道技手　永田新九郎
通同　柴田晩蔵
任總督府道技師（七等）
總督府書記　羅昌燮
任總督府道技師（八等）　菊地茂七
任總督府道慈惠醫院醫官（四等）
（道名）總督府公立高等女學校教諭　一草田信美
任總督府公立高等女學校教諭（七等）　山田吾馬
總督府公立高等女學校教諭　明和郎
兼任總督府實業學校教諭（七等）
總督府師範學校教諭兼
總督府中學校教諭　須貝清一
免兼官

# 人事消息

▲川上一氏（南北支那視察の途次十一日朝入城朝鮮ホテルへ投宿）中々滯在の上歸東來る十五日當地出發の筈尙同氏は支那鐵道米の研究及は調查に就き……
▲千葉了氏（總督府監察官）十二日講演の爲め水原へ赴き即日歸城
▲山縣五十雄氏（セウルプレス社長）十二日朝發滿洲に向ひ約一週間視察の上多分大連より海路東上すべしと

# 【茶話】

▲八日朝鮮の釜山行特輸出中で賑はつた、その盛な事は恐らく朝鮮で初めての米穀大會である。米穀商聯合會長、渡邊總督府殖產局長、其他鮮滿の米穀商二十數名と云ふ米穀關係三井技師、杉山米タイムス社長其の他それに向けて重なる食道樂が揃ひなので晝食は徹頭徹尾米の話で持ち切り▲やがて例の食堂が開かれると流石に米通揃ひだけに和食の註文が多く洋食は極めて少い食事が濟むと列車內で使用する米の批判が始まつたが米穀關係者の鑑定には『この米は品質が優良だ、先づ朝鮮米としては最上のものはあるまい』と非常に賞揚した▲ソコデ鐵道では米通の一行を歡迎する爲め特に粒揃ひの優良米を仕込んだのであるまいかと調べて見るとさうでない▲京釜線は內地との往來が頻繁だけに兎角朝鮮米が問題になるので鮮米宣傳の意味で穀物聯合會から品質優良のものを供給してゐるのだとの事

機關筆
專賣特許
節約の眞髓とは
價三、五圓の萬年筆に代ふるに壹圓の機關筆を以てする如し
果然！化學の力は理想化學のインキを固形化せしめ優良インキを固形芯墨となす
定價表
| 種別 | 銀張 | 正銀 | 廿金張 |
| --- | --- | --- | --- |
| 無地 | 一圓 | 二圓 | 三圓 |
| 模樣付 | 一圓五〇 | 二圓五〇 | 三圓五〇 |
送料一回數に不拘十八錢代金引替金廿八錢　カタログ進呈す
機關筆は萬年筆の進化したる物
芯墨四十本入　一ヶ年分卅錢
名誉ある文具店にあり品切れの際は本舗へ
東京市神田區小川町六十番地
機關筆總本舖
電話九段一八八九・振替東京六〇六〇五

保險會社　太陽生命
保險會支拂迅速かにして利益配當多し
本社　東京・京橋區
社長　西脇濟三郎
專務取締役　清水文之輔
京城黃金町
京城支部長　森岡綠
外務社員招聘
志望の方は履歷書を右支部へ送られたし
（保險案內御入用の方は本社又は支部へ御申越ありたし）

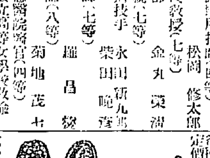
代金引換納めれば發送せず一割前
東京神田
合名會社　柴田靴問屋
淡路町一丁目
古物やボール紙入粗品は販賣せず
半靴　短靴
也ゴム底
各種定價の一割引
値下斷行
此の廣告切抜き送附の方に限り一ヶ年保險付
但し十二月十日限

最上醬油
龍
ウリーコッキ
元造　日本醬油株式會社

廣告
來ル拾五日ヨリ本社第四回定時株主總會終了ノ日迄株式名義ノ書換ヲ停止ス
大正十一年十一月十二日
京城天然氷株式會社

英習字
無代進呈
美しい英習字の手本の見本…早く申込めば…
手紙一本で意の如く買へる
二錢切手五枚封入申込者に限り我國唯一の英習字…
大日本英習字研究會
東京市牛込區… 電話番町…

手紙一本で意の如く買へる　カタログ要求郵券十錢
丸松の通信販賣を御利用あれ
大阪梅田櫻橋　丸松合資會社

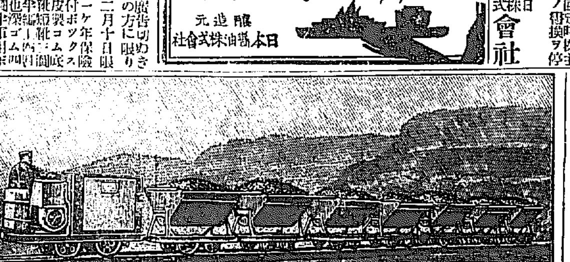
トロ運搬用唯一の利機獨逸製小型機關車新輸入
用途　人車、馬車、砂利運搬、鑛山、鐵道、築堤、構內運搬用
現品　ゲージ二呎、運轉成績平地二噸車十六輛、勾配四十分の一噸車十輛
使用油　ベンジン油一時間六馬力一升三合（一升三十二錢）
着荷　大正十一年一月中
三十五臺
在庫數臺有之候に付試運轉の上御注文に可應候
レール及機械直輸出入商
東洋一手販賣
合名會社　鈴木機械商店
東京京橋銀座一丁目廿二
電話京橋二七〇六・二七一六
電略　スヌキ（又は（入）

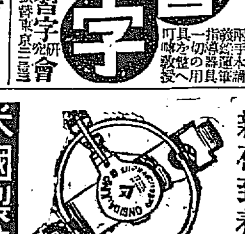
米國製けものとるきかい
新荷到着
世界に名聲高く
米國製捕獸器を使用あれ
◎鼠、鼬の類より猫、狸等迄容易に捕れます
◎價格低廉にして堅牢且つ永久に耐へ使用法簡便なり
▲說明書定價表御申越次第無代送呈
米國オネイダ會社東洋一手販賣店
横濱市住吉町二丁目（公園前）
貿易商　吉川米次郎商店　トラップ部
米國製けものとるきかい

京電に對する我社の訴狀

# 誤てる電車の經營法

## 今頃新龍山線を延長するとは何事だ

## 府民は監視を怠るな

電車問題について府民の要望する主なる點は線路を延長すること、車體を改良すること、運轉車數を增加すること、操車を圓滑にすること、車掌運轉手の訓練に努め事故を尠くすること等である、木本京電專務は去る八日商業會議所に於ける評議員會の席上京電の設備改善計畫について說明し

新龍山電車終點から京元線踏切までの電車線路は目下出願中だから許可あり次第工事に着手する、又鐘路十丁目交叉點を北へ松峴までの線路は來春解氷と同時に、その他の線路は市區改正の完了を俟つて夫々工事に着手する豫定であると述べて居る、是は木本專務が從來屢々言明した所であり大橋社長も亦先月上旬朝鮮ホテルに府内の主なる官民を招待した席上で聲明したことであるから假令虛妄ではなからうが記者をして忌憚なく云はしむれば今頃新龍山線を延長するなどは寧ろ遲過ぎる、一體京電當局は漢江に人道橋が架設されてから何年になると思つて居るのか人道橋が架設されてから同方面の交通は俄に頻繁となり殊に春秋は遊山に夏は涼みに年々夥しい人出を見るに至り京電の電車收入は頓に激增したのであるが何しろ新龍山線の終點から人道橋までは可成の距離があるので一般に非常な不便を感じ府民は期せずして線路延長を要求するやうになつた、人道橋の架設によつて電車收入が增加することは始めから分り切つたことであるから京電として然くも人道橋の竣工と同時に新龍山線を延長してこの趨勢に順應する必要があつたにも拘らず今日まで是を放任して寧も顧みなかつた利を見るに敏なる京電當局に似逆これ位の事が推測し得られなかつたこともあるまい若し得られなかつたとすれば京電當局は實に營業商賣の無能者である、知つて之を放任したとすれば夫は又比類のない橫着者である、要するに今頃新龍山線を延長するが如きは世間態を粉飾せんとする彌縫手段であつて決して京電の誠意から出たものとは認められない、然し有は無に勝ること萬々である、要は是を延長すると云ふことではないが京電が常に電車運轉の方法を誤つて居ることは以上述べた所によつても明白である、京電は新龍山線の延長に引續き來春早々鐘路松峴間の新線敷設工事に着手すると云ふ、けれども相手は誠意のない京電である、三十萬府民は眼を皿の如くして絕えず是を監視することを忘れてはならない

## 聖上陛下 御容態

### 益々御良好

陛下の御近狀につき某宮內官は語る 陛下の御容態は益々御良好に渡らせられ此の程來毎日宮城內御運動場を御散步遊ばさるを日課として居られるので十九日の濱離宮への御幸も特別の意味があるのではなく單に宮城內御運動の御延長と見るべきものである

# 二割五分までの値下げは出來る

## が設備を改善すると云ふので

## 一割値下を容認した

### 大村會議所書記長談

京電の設備の不完全なこと、社員の態度の橫柄なこと等を改善させること、態度の橫暴なこと等は會議所でも十二分に認めて居るそこで從來監督官廳を通じて是らの狀態の改善を要望したことも屢々あつた、今度京電が一割の値下を發表する以前會議所は京電の業績を具に調査した結果二割五分までは値下げの餘力あることを知り是を目標として値下げをさせる方針であつたが一方よく考へて見ると幾ら値下げをしても設備を改善しなければ何にもならぬ、即ち假に二割五分値下した所でその値下によつて得る利益よりも設備不完全に基く損害の方が遙かに大きいので現狀に於ては寧ろ値下よりも設備の改善が急務中の急務であると云ふ結論に到達した、その中に大橋社長の入城となり同社長は態々會議所に來訪して『京電の諸設備は大正十三年までには全部改善する』と云ふことを聲明したので會議所に於ても是を諒とし差當り一割値下を容認した次第である、尤も是は直接商工業に關係ある動力のみの問題であつて洽く一般府民の利害に影響する電燈や電車には觸れて居らぬ、會議所は御承知の通り商工機關であるから夫等は寧ろ府に於て遣るべきものである、實際會議所が斯んな問題にまで觸れると云ふことは穩當でない、イヤ越權である、實際內地でも市民の利害に關する問題は市が中心になつて活動し會議所は少しも干與して居らぬやうである、京城府が何故知らぬ顏をして居るかは知らぬが電燈や電車の問題に對して（動力も無論）當然府が中心となつて活動せねばならぬものであらう

# 又も電車の立往生

## 南大門の附近で十五臺

## 不親切な車掌運轉手

京電の次ぎから次ぎに起つて來る故障は一々枚擧に遑はないが十二日午前十時頃又しても電車十五臺が南米倉町南大門通の間に醜い長蛇の列を構へた、事の起りは龍山發の六十五號電車（車掌一四四、運轉手三〇）が同時刻漢城銀行前に差掛つたときシリンダーに故障を起して行きも退きもならず立往生した爲め十五臺の電車が夫々に停つたと知れた此頃合電車の車掌運轉手等は乘客に故障の旨を傳へず我勝ちに飛降りて煙草を吹かし同僚と戲れ、如何なる故障で何時復舊するかさへも乘客は知らないので大勢の乘客は皆思ひ〳〵に電車を下りて步いて行つた、何時もながら京電の從業員の乘客に對する不親切さに驚かされる

# グツと碎けた警官の運動會

## 民衆的な接待振と競技で大人氣

光化門通りの警官講習所では廣く十二日午前十時から警察官の運動會が開かれた、門前には大きな紙片に『入場御隨意』と書かれて受附の警官も、さあ入らつしやい、と云はんばかりの接待振り、門を入ると右手に白衣の人と丸髷の女との仲を警察官が取持つてゐる人形が飾られて傍には內鮮融合と墨黑々と記された立看板がある、競技の初まる毎に石油罐を叩いてデツカンシヨを囃して應援すれば一方には又赤旗白旗を打振つて聲援すると云ふ騷ぎ、蜘蛛手に張られた萬國旗は晚秋の空に翻へつて緊張したどよめきの渦の中に民衆的競技がフヰルムのやうに時と共に展開されて行く

【寫眞は警官の達磨ダンス】

# 巡査が誤つて巡査を射殺

平北昌城署碧潼出張所巡査上崎米吉劉錫雨の兩人は去る六日鴨綠江岸に巡視中上崎巡査が過失にて劉巡査を射殺したとの急報に本署から署長等出張目下取調中であるが原因は兩人勤務終つて歸所後銃砲の一緒に留し居たるを氣附かず上崎巡査は不注意にも劉巡査の前面で引金を引いた爲め彈丸は椅子にもたれて休憩中の同巡査の前額部に命中即死せしめたものであると因に新義州地方法院檢事は現場に出張した

# 載天仇氏 投身自殺

【上海十一日發電】載天仇氏は孫文氏の使者として四川に赴く途中七日夜半其の乘船が宜昌に到着するとともに行方不明となつた揚子江に身投したらしい

# 御馳走は眞っ平

## と會議所議員から斷わられ

## 鼻を明した京電當局

京電問題が盛に論議されて居る折柄、京城商業會議所議員十二名は八日評議員會の結果により十一日午後一時から木本京電專務の案內で京電の麻浦發電所及び瓦斯製造所を視察したが中には今更の如く設備の不完全なことに感心して居た議員もあつた、尚京電ではこの夜一行を花月に招待し御馳走政策で會議所側の同情を得やうとしたが議員の方では京電問題の喧しいこの際御馳走になつては社會の誤解を招く虞れがあるから眞つ平と何れも出席を斷つたので京電側は大いに鼻を明され止むを得ず同夜の招宴は一時中止することになつた、因に同日發電所及び瓦斯製造所を視察した議員の氏名左の如し▲藤城惣次郎▲志岐信太郎▲渡邊定一郎▲佐藤半次郎▲林田金次郎▲進辰馬▲陣內茂吉▲喜多宗一▲金圭源▲佐野彥藏▲藤富國太郎▲趙斗衡

# 本町署管內の理髮店も 勸告通りに値下

## 順慶を極め込んだ人力車業も

## 湯屋も澁々ながら承諾

今野本町署長が自發的に料金値下を勸告したにも拘らず獨り理髮業者側のみは頑强を撫ふて居たが夫れ以上は絕對に御免を蒙ると飽迄强硬の態度を執り屢々總會を開いて對抗策を講じた處が今野署長も警察者側で承知しない時は斷乎として命令的に値下をさせる旨を通達したので十二日神崎組合長は本町署に出頭して今野署長と對談の上十錢値下げを承知した旨を答へ今日各等級より選出した委員と共に各理髮店に臨み公平なる等級を付する筈である、又洞ケ峠で頑張り込んで居つた人力車側では一割五分の値下方を陳述したが却々聽き入れられず其儘泣き寢入りとなり湯屋側でも十二日午後一時より總會を開き協議を凝らしたけれど一錢値下をするものらしい、それから女髮結側は男子側の理髮賃を十錢値下すれば唯々諾々何の故障も申立てないのであるから結局車賃は二割、理髮賃、女髮結賃は十錢、湯屋は一錢宛の値下をなし漸く鳧が着いた

# 二人强盜

## 懲役十五年

十月六日朝二時城津旭町金融組合を襲ひ理事藤野七之(?)を脅し庖丁にて傷け現金一千三百圓餘を强奪したる鮮人驛員玄山生れ金正冠（二三）及金龜岩生れ金錫(?)（二〇）の二名は滿州に逃亡途中滿洲警察の手に捕はれ清津支廳にて審理中十一日高木裁判長河原檢事立會にて二名共懲役十五年に處せられ被告は服罪した（淸津特電）

# 醫藥の値下を斷行せよ

## 看護婦の給料を口實にする

## 高等暴利屋の醫師

### 京城商業會議所某有力者談

近頃警察で理髮業者湯屋、車屋等に値下げを交渉して居るのは甚だ結構であるが理髮の如きは五十錢が六十錢になつてもこれが耐へないと云ふ人もなからうし、又安價を望めば鮮人支那人の床屋に行つてもすむわけである。それより一層安價なるを望めば一挺のバリカンを買つて互に刈り合つてもよい。又湯錢で一錢安くても高くても別に大して困る人もあるまい車に至つては乘らなければ濟むのである。之等のものよりも一層府民の生活に甚大なる關係があり而も甚だしく暴利を貪つて居るものがある、それは醫者である。彼等は口に仁術と稱しながら組合規則を楯に取つて不當な暴利を取つて平然として居る。數ケ月前には診察料は宅診五十錢往診一圓位であつたが今は前者二圓後者五圓も取つて車賃の如き館(?)と云ひながら之が車賃の二倍近くも取る。殊に當會議所から値下の交渉をした時に醫者側は其後看護婦の給料は甚だ安くなく他が三倍四倍になつたからやむを得ず下げられないと云ふて來たが、下げることは出來ないと云ふて來たが、それが出來るか出來ないかは彼等の生活を見れば一目瞭然たるものがある。床屋とか湯屋ばかりいぢめないで医者等の高等暴利を何故取締らないのか。今日充分値下してよいのは料理屋と醫者である、而も前者は既に多少の値下もし、又此上高いと思へば行かないで濟むのである。然るに醫者に至つては如何なる無理をしても行かずには居られぬ。之が彼等の付け目であるかも知れない、がそれだけ尚更彼等の反省を促し値下げをさせる必要があるのではないか。今日では中産以下のものは助かる病人でも金がない爲に見す〳〵見殺しにする場合が決して少くない此際に斷然として大に輿論を喚起する必要があると思ふ

# 撮影飛行演習

## 三浦半島一帶の要塞地帶を

## 我國では最初の試み

陸軍は十二日より四日間の豫定を以て三浦半島一帶の要塞地帶及び蔗港物を四五千米突の高空から撮影飛行を行ふことに決定したが此の撮影演習は我國としては全く最初の試みなので一般に非常な注意を以て迎へられてある（橫須賀電報）

あると云ふが東京の方は未定である（東京電報）

# 箱根東京間 遊覽飛行

## 旅客輸送の前提

箱根宮の下富士屋ホテルと帝國ホテルとは豫て飛行機に依る兩地間の旅客輸送を計畫中であつたが愈々來春を期し千葉縣津田沼飛行場の安全飛行機を使用して一週間に亘り遊覽飛行を行ひ其の經過を見て兩地間の旅客運輸を開始することに決定した、尚聞く所に依れば箱根の飛行場は千石原のゴルフ場を使用の豫定で

# 郵便飛行 最終日

東京大阪間郵便飛行最終の十二日は各地絕好の飛行日和で安岡氏は午前八時一分東京より大阪に、大塚氏は午前九時三分、安昌男氏は同七分、石橋氏は午前十時三十八分大阪より東京へ、又番外參加の加藤氏は午前七時五十九分東京より大阪へ何れも出發し安昌男氏は午後零時三十二分、大塚氏は一時十一分石橋氏は同三十一分東京へ加藤氏は午後一時二十一分大阪へ安着したが安岡氏は午前十時三十分頃奈良縣添上郡柳生村の上空にて發動機に故障を生じ山林中に不時着陸し氏は負傷したので飛行機は破壞したので歸還することゝなつた、大塚氏は午後零時三十分頃神奈川縣厚木町附近にてガソリン缺乏し一時不時着陸を爲しガソリン補充の上飛行を繼續した、此日多數の鮮人觀衆は安氏の行を壯にした

# 郵便飛行評

## 星野航空局長

今回の郵便飛行に就て星野航空局長は語る 今回は概して好成績を得た飛行に就て第一に研究しなければならぬのは飛行機の用途で今回ローン式は皆不成功に了つた之は遠距離用のものであるから今回の參加は無理であつたモーリスの一つは我民間飛行家は設備が不十分である爲過去のものとした中島式が民間に出て好成績と云ふ形である後藤君の乘つたマイバッハ（二百六十馬力）や加藤君のプロゲロールスロイス（三百六十馬力）等は優秀なもので曩の飛んだ東京大阪間二時間二十分は我國の新レコードである（東京電報）

# 連絡飛行成績

東京大阪郵便連絡飛行成績左の如し
安昌男（上り三時二十分）
大塚德次郎（上り不時着陸）
安岡駒好（下り不時着陸）
石橋勝浪（上り三時五分）
番外加藤寬一郎（下り二時廿二分 上り二時廿二分）

# 飛行授賞式

郵便飛行の授賞式は來る二十六日九段偕行社で擧ぐる事に決した（東京電報）

# 原價を公表して 木炭を廉賣

値下斷行の美名に隱れて却て巨利を貪らしめようとする奸商が昨今市中に現れた樣であるが永樂町中央市場では木炭に對し產地と元價を明かにしそれに或一定の利益と運賃をかけて賣ると云ふ新しい販賣法をとつてゐるがそれによると木炭一俵原價驛着一圓十九錢であるからそれに運賃と利益を加へて一圓三十錢で賣つて居るので比較的眞面目な販賣法として專門家の評判がよい樣である

# 京城キネマ界に 一新記錄を作る

## 歐洲戰亂實寫活動寫眞

## 學校軍隊の團體申込殺到す

本社後援に係る歐洲大戰亂活動寫眞は大正の映畫で驚古の大野心家にして私に世界統一を夢想した近代稀有の性格の所有者前獨逸皇帝の親ら監督せる映畫だけに其規模も從來の如く單に撮影したのみでなく全長實に百卷二十五萬尺の長きに亘る映畫中から最も努力を費した最も眞摯な部分十五卷二萬餘尺を上映するのである世界人類の誰人も久遠に記念すべき最も慘禍を極めた歐洲大戰亂の實況を目前に髣髴せしむるので恐らく感嘆を吐かせる事も確實であらう、時が時の事とて各學校の團體、中學校、高女、小學校、官廳、軍隊其他公共團體等から續々として觀覽申込あり、既に數團體方面でも觀覽申込があるらしいから、十四日から上映する中の第一回は恐らく京城キネマ界に一新記錄を殘すであらう、

# 公開時間

素晴らしい期待を以て各階級の人士から待たれてある本映畫は十三日京城、龍山に左記時間に依り永樂町帝國館に上映せられる、

朝 午前九時
晝 午後二時
夜 午後六時

## 入場券發賣

本映畫は左の通り非常の盛況を帶びてゐるから公開三日間九回とも非常な混雜を呈する豫想で本社では特に觀覽者諸氏の便宜を計り各階級に映寫の種類を記したプログラムを配付したが本社發行の京城日報讀者にも希望上に割り込む者で十三日から一般に入場券を發賣するから是非御希望の方は最寄りの販賣所にて購はれたく、團體觀覽希望の向きは本社庶務部若くは營業部係まで至急御交渉せられたい、

## 入場券發賣所

本町二丁目田新聞舖▲太平通二丁目盛文堂▲龍山堂書店▲水標町町田支店▲龍山盛文堂支店▲同町田支店▲鍾路一丁目東亞婦人商會▲南大門通一和平堂藥房▲本社受付▲帝國館

# 映畫梗概

全地球上の人類を衷心から『戰爭の慘禍たるか』を如實に體驗せしめ、衷心から世界平和を熱望させた『歐洲大戰亂實寫活動寫眞』大會のフイルムは四ケ年の永き撮影期間を要し幾多の人命を犧牲にし最近の武器を使用したもので梗概は

一、ヒンデンブルグ元帥とルーデンドルフ大將の策戰實況
二、エースの會戰は新武器の輸送飛行機戰から白兵戰の慘狀佛軍裝甲自動車の破壞等の場面約四十
三、潛航艇の掃海水雷搜索隊の出動一艦は爆發した光景から發見水雷の爆發聯合國軍艦との戰鬪運送船の沈沒と快絕慘絕の戰況
四、軍用犬の活動訓練の有樣から皆戰中の活動
五、潛航艇の活動ユー號潛航前の休養から映寫し演習機動航海決戰との水中戰等日新しく快絕な寫眞
六、アルプス山中の空中戰地上と空中との聯戰では飛行機墜落の光景もあり場面が二十八凡てアルプス山中の絕景が背景となり山上降雪は目覺しい場面である
七、イソンゾ河の戰鬪銃砲十字火の下を獨墺皇帝巡視の光景

# 嫉妬の刄で妻と刑事を殺害

## 日高紡績の職工

和歌山縣日高郡御坊町日高紡績會社職工永瀨茂吉（二八）は十日夜妻ソメ（二一）を嫉妬喧嘩から出刄庖丁で刺殺し取押へに來た御坊署刑事部長中野多吉（四〇）をも咽喉及び腹部を突いて即死せしめ逃走したが十一日朝四時取押へらる（大阪電報）

# 肺病肋膜病ニテ苦ミノ方ニわかりその醫分譲ス

本家筑前國大宰府町 永光圓次郎

# 津原順吉氏死去

釜山通信社長津原順吉氏は十一日死去した（釜山特電）

# 縁談

篠伊東剛吉氏娘

本町一丁目森久商店主森久吉(?)氏夫妻の媒酌に依り本町一丁目森久商店主森たき子（一九）と東京の伊東嘉代太郎氏令弟嘉次郎氏（二四）と婚約成り森家へ婿養子として迎へらるゝ事となり十一日午後六時朝鮮ホテルに於て親交ある百餘名を招き披露宴を開催したり因に新郎は東京主計學校卒業目下有隣生命保險會社京城支店に勤務し新婦は京城高等女學校出身の才媛である

# 水害義捐金

## 取消

一金六十四錢也 京畿道楊坪(?)校元泰助
一金八十八錢也 同 池田晴雄
一金二十圓也 風翔洞東部商務會社
一金二圓七十四錢也累計誤認額
合計金二十四圓二十六錢也

本社後援

# 前獨帝カイゼルが監督した歷史的映畫

# 歐洲大戰 實寫活動寫眞 大會

## 來る十四日より晝夜三回帝國館で公開

## 入場料

| | | |
|---|---|---|
| 普通入場料 | 特等 | 二圓五〇 |
| | 一等 | 一、五〇 |
| | 二等 | 一、〇〇 |
| 本紙愛讀者 | 特等 | 二圓〇〇 |
| | 一等 | 一、五〇 |
| | 二等 | 一、〇〇 |
| 軍人と學生 | 小學生 | 〇、一〇 |
| | 中學生 | 〇、二〇 |
| | 軍人團體 | 〇、三〇 |


特價提供 毛布

日本毛織會社特製
大判二枚織一組に付
金二十二圓也地方付御
一報次第引換小包送付

京城南大門通 丁子屋洋服店

かをりよき 千代田香油
黑い毛 艶い頭 高い薫 淸い匂 柔い髮
何にも 美人 なこさ
山崎三之助

ふくまく
性病 無料詳冊す 播州明石市森末博愛院

購買精米
陸軍倉庫
詳細十一月十三日以降朝鮮官報ニアリ

工事名 忠州忽隱里松川洞川前洞間道路改修工事
右請負入札希望ノ者ハ十一月十日以降ノ朝鮮總督府官報ヲ見ヨ
土木部大邱出張所

◎鼻が高くなる
▲隆鼻器無料贈與
鼻は人生の花で最も大切な物で幸と不幸の分れ道は僅に鼻の恰好一つである紳士淑女の內で▲獅子鼻▲だんご鼻▲ひくい鼻▲わし鼻の人は其の他惡き鼻の恰好を器械で無痛に高くなる新案特許の整鼻器を希望者に無料で與へ矯正法は說明書を送る 東京市牛込區通寺町 東京整鼻器械製作所

職業
一日一圓以上三圓まで（特約）
近頃男女自宅で何人も出來る內職本年中無休見本品付說明書を送る 東京市牛込區山吹町二九五 本ばさみ製造本舖 電話牛込四七 平井商會

（元李王職美術品製作所）
朝鮮美術品製作所
京城太平通一丁目
營業種目
金銀細工 螺鈿器 木工品 石造品 陶器 打物
製品陳列小賣ス御來觀ヲ乞フ 目錄價格表進呈仕候
電話本局二九三〇番 振替口座京城六四四七番

新案 製繩機 大發明
本機は全國到る所大好評本年は又も他に類例を見ぬ卓越の良製品を完成せり
製繩機一切の營業案內送
大阪大正橋 特約店募集

本林のキナエン丸
かぜ・ねつ あん熱 おこり マラリヤ熱の良劑
藥價 廿五錢 五十錢 壹圓
本舖 大阪四ツ橋 本林丁子堂
至ル處ノ藥店ニアリ

淋菌ト戰へ
獨特ノ調製法ニヨリ完成シタル有田治淋藥ハ既ニ數十萬ノ實驗ニヨリ應々ノ價値ヲ認識セラレタリ
服用後三十分ニシテ尿中ニ反顯表ハル、強烈ナル殺菌力ト抗菌性トハ何レモ頑固ナル慢性淋モ治癒ノ目的ヲ完全ニ達ス、乙ノ製劑ハ佛國製藥等ノ如ク一旦治癒シタル後世上ノ新劑ニシテ比較セラレン事ヲ切望ス
定價 一圓 頑固慢性用八圓
京城南大門通五丁目 有田ドラッグ滿鮮本部
電話長本局二五六七 振替京城四六七

金の爲に投出し
關谷商店自慢の
▽新機高貴織 一反 甲 三圓五十錢 乙 二圓五十錢
本品は飛切の良い時計十四丹內外で羽根が生へて飛んだ品如何にも高尚にして都會向永久耐久力と絕對に退色せざるもの柄合若男女御好みに應ずる準備あり
現代流行の魁
▽大島絣 一反 特 六圓五十錢 甲 四圓五十錢 乙 二圓八十錢
本品は本場大島絣の三四十圓のものと比べ見分けられぬ程の出來上りに仕上げる新進を誇るに足るもの四方八方より希望者續出する恰好品賣行最も良し
新製品
◇◇友染モス 大巾二反つゞき 三圓九十錢
◇◇無地モス 並巾二反つゞき 二圓九十錢
本品友染に至りては主として御令嬢若奧樣向のもの極めて良好なる新柄と地質の丈夫を保證し無地品に至りては色合の御好みに應ずるもの赤、白、柿色、紫、桃色等にて黑はなし
落せる品
○○○木綿縞 一反 一圓五十錢均一
○○○蒲團縞 並巾二反つゞき 甲 三圓九十錢 乙 二圓五十錢
○○○裏地 一反 甲 一圓九十錢 乙 一圓二十錢
本品は綿糸が下落せし爲め機業家が泣いて捨てた品斗り染色のもの保證品と地質の丈夫な品と縞柄の流行に遲れぬもの大安賣以上大特價品のみ代の生む金のつまりの爲め元價標準を捨てた品の投出品は小店を賣任を以て保證する故萬が一不向の時は返金取替御望み通り也賣り切れ內今直に
東京市日本橋區 本石町一丁目十間 吳服太物問屋 關谷商店
電話長本局二三四・振替東京四四一三番


勞働極東大會決議 ……
……船客百餘名慘死
馮氏軍費受領

十一月十三日（舊曆九月二十五日）▼八白▲利得と人望とを併せ得べく……
十一月十四日（舊曆九月二十六日）▲火曜日▲丙戌▲五黃▲尾▼七赤……

…行の經濟狀態を當分存續する譯であると

# 各地の物價引下趨勢

## 安東縣

物價調節並に生活改善協議の爲め十一日午前十時から縣安東地方事務所に於て加藤警察署長、荒川民政長、山中地方事務所長、金井商業會頭の四頭目會合す其內容を聞くに大體において

一、住宅料及地料の引下げ
二、生活必需品の値下げ
三、冠婚葬祭費の節約
四、一般需用者側の購買上に於ける研究要望

等に分たれて種々意見を交換する所あつたが結局前記四頭目側から夫々一名宛の適任委員を選び實際的に研究を重ねた上各々實際問題を提げて十四日更に會合して具體案を決定し實行方法に移る由であるが目下滿地方に於ける住宅料及び諸雜貨の相場は滿天及び滿鐵等の奧地方面に比し非常に高價なるを叫ばれ居る今日漸進的に地の事宜に適せる措置として市民一般共鳴の點各所に起りつゝある模樣である

## 釜山

物價調節の氣運を擧げてから相當の時日を閲して居るが未だ問題其の實を示して居るのは公設市場方面に多少の效果が加へられつゝあると吳服、雜貨、醫物三業組合が員の正札主義を執るに至つた位のもので好況時代の儘の價勢を受けて其大多數は尙お天氣見の構態を示して居るが漸く各都市を風靡して居る物價調節の風潮は何時迄も今日の狀態を持續し難き大勢に目覺めたる釜山理髮組合は今回自發的に率先して値下の斷行をなす事に組合會議を以て決定し其の旨警察署長に申し出づると同時に下價格の決定中で不日發表の筈であるが湯屋同業組合に於ても同様值下を斷行する筈になつて居る

て今回江崎牛肉店にては各一斤十錢の値下を廣告し內鮮人理髮同業組合にては各五錢宛の値下認可申請をなし公設市場一の湯屋營業者岩崎氏も湯錢値下を近く進んで爲す由なり

## 平壤

物價引下の聲は鮮以來各地に於て調節策を講ぜられつゝあるが平壤に於ても警察で取締營業者に對し勞働賃屋を招き懇談せしも京城の値下げを待ちて返答すべき旨申出でたる儘になり居れるも平壤は京城に比し燃料も廉價にして其他諸雜費に於て十分引下の可能性を示して居る。今是を具體的に掲げると一湯屋に於て一箇月の支出四百六圓內譯百八圓（石炭一箇月六噸代）百圓（雇人四人）三十二圓（雇人食料）七十圓（水道料）十一圓二十錢（電燈十一個料金）十五圓（營業税其他月割）二十圓（修繕費月割）五十圓（雜費一切）で一箇月收入は一千百三十九圓三十五錢で內譯三十五圓（正月殺額月割）千百四圓三十二錢（一日平均六百四十二人の浴客中大人四百十六人小人二百二十四人料金大人六錢五厘小人三錢五厘）にて收入より支出を差引き七百三十三圓三十五錢の勘定となる。今設備費に對する利子を三百圓浴客二割五分減を見込んでも一箇月百五十七圓二十五錢の純利益があるわけである。目下に確定したるものに內地人飲食店が一割五分鮮人飲食店二割娼妓一割四分鮮人娼妓八步鮮人宿屋一割入步の引下率を見るが未だ娼妓下宿屋旅館、古物商、理髮屋等は値下に至らない

## 鎭南浦

今や鮮人も一般に物價引下、節約宣傳の聲高くなり猫も杓子も節約を口にするやうになつたのは實に慶ばしい事である鎭南浦府廳に於ても去る十一日から一般に節約宣傳のビラを散らし大に府民の節約心を鼓つて居る

## 沙里院

燃料調節問題は既報の通り警察官憲が日々鮮炭市場に出張し相當の價格を定め値下斷行の折衝要手は向後の成行觀察の狀勢にて實施りの傾向を生じ多數の買手は當面の必要に迫られ實際く爲め自然其値段をせり上げ裏面定めたる値段以上裏面に於て需給兩者間に妥協を爲し賣買する有樣にてそれが爲め折角努力中の調節問題も消費者側から打壞すが如き奇觀を呈したるは心ある者の最も遺憾とする所なるがそれでも以前の價格に比し松葉一駄につき二三十錢方の低價なりと

## 公州

忠南公州にては物價調節の聲高まりし折柄…

# 陸棉出廻旺盛

【晉州】陸地棉の出廻りは引續き旺盛にて晉州買收所にて既に買收高三十餘萬斤に達し今後二十萬斤は出廻る見込みにて本年出廻りの旺盛なる原因は價へ經濟の窮迫と木綿價格と比較し採算上利益なる結果なるが如し品質は例年に比し步止まり惡く最高三步二厘に達せざる狀態なるは畢竟種子が粗惡となりし結果故種子を更新するにあらざれば昔年の優良なる品質を見る能はざるべく棉花業者も自然步止まりに深甚なる注意を拂ふに至り當局と買收價格が指定販賣制度の存在する限り協定に支障を來す狀態である

# 禮山建築界殷盛

【禮山】禮山は京南鐵道の開通に伴ひ各方面に進展の活況を呈して居るが今夏以來鮮前の運送店の蝟集は驚くべき程で十一月に至り市街設計も發表した山の手際の宏大なる新式住宅も着々進み湖西銀行の宏壯なる社屋は十二日建築祝賀會を行ひ其れに並ぶ警察署は先月新築學校叉六萬圓をかけ基礎工事の最中普通學校は十一月中には完成しお隣の郡廳も一萬五千圓で改造中尙又大神宮所金融組合も改築の準備中叉地方官民內地人は二千圓ばかりで小學校を建立せしむべく小學校も來春早々に新築の筈であるに遺憾なのは郵便所の郵便所丈けであるが同所は不便な土地だから

# 木材運賃二割引要望
## 物價引下、住宅調節、産業保護の爲

【安東縣】過般來より安東材木商組合にては朝鮮鐵道運賃値下問題に關し深く攻究すると共に朝鮮各地同業組合に對し賛同を求めつゝあつたが最近に至り平壤組合は全會一致を以て決議せる三割要望の交渉方を安東組合に一任し來りたると京城組合よりは該運動に對しては極力應援し何れも步調を共にすべき旨の回答に接した折柄新義州側よりも横江組合長來安の上詳細の打合せを了したる結果愈九日午後三時より商業會議所に於て評議員會を開き運動方法及實行方法等につき協議せるが其の內容は

一、一般的木材に對し現行運賃より三割引の特定運賃を要望すること
二、其理由としては目下の物價引下げ及住宅の調節に資し一は國産業の發達を保護獎勵する事
三、實行方法としては各地賛同組合の同意を得て書面を以て當局に具陳し尙ほ各地より委員を選出の上直接交渉の任に當り極力目的の貫徹に努むること
四、當の應援方を依頼すること

等を決議し尙引續き在來輸出木材は到着に於て檢査を行ひ來りたるも是れは徒らに日子を要し之れが爲めに無用の倉敷料をさへ支拂ふが如き不利益少からざるを以て宜しく撤廢方を要望する「税關檢査改正の件」及び總督並に安東領事館の許可以て同利用に對し運賃上適當の便利を與へられたきを希望する「水切事件」等を附議して午後五時半散會した

# "ハママツナ"を栽培せよ
## 僅な經費と勞力で多く收穫できる 鹽分の多い干潟地の利用法

朝鮮殖産局農務課調査員農學士金谷要作氏は『はまうつな』と稱する植物の栽培及利用法に就ての新しい研究者で、目下朝鮮總督府中央試驗所囑託として同所研究室に立籠り熱心に該研究に從事しつゝあるが、氏は其概要に就き語つて曰く

『はまうつな』は干潟地自生植物の調査の結果、新しく發見した油脂原料植物であつて干潟地の開拓に著手した後、水稻の作付を爲し得るまでの休閑期を利用して栽培し、更に水利の便惡く、從來の方法では到底開拓の望みのない干潟地を利用して栽培するに好適の植物である。此の植物は水稻に十倍する耐鹽性を有し叉頗る強力な鹽分吸收性を有して居る。即ち食鹽性植物である。其全草の生育し其乾草中の二六プロセントは灰分である。而して其灰分の五〇プロセントは食鹽である。種子は二七プロセントの油脂を含有し、油は半乾性であつて最も食用に適することが、動物試驗に依つて證明された。又油粕は肥料成分に富んで居て、大豆粕に次ぐ肥料價値をもつて居る若し此の『はまうつな』を栽培して干潟地を完全に利用することが出來るならば、朝鮮の干潟地面積五十萬町步と假定し、種子の收穫量を反當平均五斗とすれば二百五十萬石を得、一石の價格を十圓と假定して二千五百萬圓といふ多額の生産を全く不毛の地から僅少の勞力と費用とを以て收得することが出來るのである』因に氏が此研究は決して外國からの輸入知識に依るコッピーではなく、氏が獨案のオリヂナル的研究であることを申添へて置く。

# 火事のシーズンが來た
## 釜山署の防火宣傳

【釜山】愈火災の季節に入つて來たので釜山署では之れが豫防に周到なる注意を拂つて居るが火災の原因の多くは些々たる注意の不行屆きから發生するもので各戸の注意を喚起すると共に直接充分の取締を爲す爲め毎日巡査及び消防手をして各受持區域を定め戸別に煙突の掃除や火鉢炬燵瓦斯電氣燈暖爐七輪火消壺の所から種々の點に迄一々之を見廻り苟くも不備な點については充分なる注意を與へ尙又火性危險物の取扱ひ等についても充分公衆心の防火に努め消火栓の建設も極力之を獎勵して居るが豫防宣傳の方法としては從來數萬枚の宣傳ビラを撒布し辻々には目を引き易き奇拔なる趣向になるポスターを掲示する事とし目下夫れ〳〵印刷中である

# 全州棉作成績良好

【全州】全州郡棉作組合では立毛品評會を本年よりは面單位とした四日伊東面に於て褒狀授與式を擧行した日は面長郡守警察署長増山農務課長等が出席したが九日は助村面に於て同樣褒狀授與式を行ふ筈であるが今本年度の棉作成績を聞くに栽培反別九百七十三町二反步で耕作人員は六千六百六十五人に及べるが本年の收穫高は十八萬斤にて五日より毎市日に共同販賣を開始したが昨年に比し反收穫に於て昨年七十斤のものが今年九十斤にして價格も百斤に付昨年十一圓のものが本年は十九圓五十錢と云へば凡てに於て成績良好なり

# 遼東回收と外交委員會組織

【長春電報】吉林總商會は遼東…の各團體と聯合し外交後援會を組織し各省に通電し政府…

# 大同郡産業聯合會

【平壤】蠶業の斯道獎勵の實行機關として大同郡では各面に蠶業會を組織せんとし會員は郡內有志者篤農家中蠶業上に自覺したる者を以てし、官廳の指導事項を率先實行し他部民に範を示すべく目下組織中である。本月中に該組織の完了と共に大同郡廳に於ては蠶業聯合會を組織し各面の蠶業會を統一し郡の蠶業方針を確立し爾次蠶業の發展に効果あらしめたい云々と赤峰郡農業長は語つた

# 合同實彈射擊會

平北熙川郡、徵兵分遣所、在鄕軍人會等の合同實彈射擊會は熙川射擊場にて開始されたが當日の使用銃は四式騎銃と三〇式步兵銃で一等中州二等金林三等奥元祥の成績であつた（義州）

# 平壤署特別射擊會

【平壤】平壤署にては來る二十二日步兵第七十七聯隊射擊場に於て署員の特別射擊を施行する筈

# 修養團支部發會式

【安東縣】當地修養團では過般來支部設置につき本部に對し交渉中であつたが今回愈々認可と共に支部設置に決定したので之が發會式を十一日午後六時より公會堂に於て擧行し多數有力者を招待せるが此の擧は滿洲に於ける嚆矢の試みを以て來會者多く頗る盛會を呈した

# 平北衞生展覽會

平北道では目下各地方で品評會を開催してゐる機會に衞生展覽會の計畫を爲し本府と交渉中の處話し纏まり陳列材料たる各種模型繪畫が此に到着したので左の日割で道內衞生宣傳を爲しつゝある（義州）

▲九、十、十一日龍岩浦、十二、十三日定州、十四、十五日鐵山、十九、二十、宣川

# 仁川消防演習

仁川消防組秋季消防演習は穴門詰所の開所式と共に十一日午前十一時西公園消防器械附近に擧行した、場所は穴門丘上の高所で市中最高部であるだけに用水不便で水道の壓力全くない場所を選むで火災の突發を豫想しての消防計畫なるかは此の演習の試みであつたが悲しい哉消火栓第一の條件たる水道の便利が全く零で高所である爲めに水量がなく僅かに二三尺を噴出する許りで何の用をも爲さぬ、猛火炎々として既に數戶を舐め盡くしたと思ふ頃自動車喞筒の運轉は開始した、道に絕大の能力を見せて瞬く間に鎭火の模樣に見えたがそれでも消火栓から水槽への送水が思はしくなかつたのは遺憾に感ぜられた、斯くて午後二時半全く鎭火練習終了を告げたが此の機會に於て初めて高所の高燥なる地點は現在のホース放水を以てしては全く効果なきものとの證明を與へ將來仁川の防火設備は必ず蒸汽喞筒を必要とする事が痛切に感ぜられた譯である演習に就ては京畿道消防主任小熊警部の詳細なる講評があり署長代理として手賀警部の一場の訓示があつたが終了後は來賓一同消防詰所に於て簡單なる祝宴を擧ぐる事となり手賀警部の挨拶に設宴午後二時無事終了散會した又仁川有志の寄附によつて建築新設を見たる穴門消防詰所の開所式は同日午前十時擧行せられた發起人を代表して若松氏の挨拶があり上原神官の修祓式祝詞奏上に次いで玉串奉呈の儀が行はれ深川府尹の祝辭手賀警部の祝辭並に挨拶がありて閉式極めて盛かに終了した

# 金組理事會

京畿道南部に於ける十三ケ所の金融組合理事會は十一日午前十時仁川商業會議所樓上に於て開催されたが出席理事十名其他京畿道財務部長並に理財課長等の出席あり各種の打ち合せを行ふた（仁川）

# 淸州十日會

淸州の有力者を網羅せる十日會は恒例により十日午後六時より喜樂に開會した話題は中鐵の速成に伴ふ奧地問題を劈頭に淸川道路改修問題市街並木問題未來の商議所の設立問題及び府制と公立問題等に亘りて論議して盛業會の活躍問題等に互りて議論交換頗る有意義に會を終つた

# 安邊金氏の德行

咸南安邊郡安道面比山里の金鴻稷氏は郡內一流の名望家であり平素幾多の公職を務め公共のことに盡すの傍ら小作人の愛撫保護に努めてゐるので小作人等は進んで氏の德に報いんとしたが本夏期に於ける數十年稀有の洪水に際し安邊縣流が失し交通上多大の不便を感じて居たので氏は之が修築費として金二百圓の寄附を郡廳へ申出た

# 地方集會

▲大正水利披露宴（義州）大正水利組合では今回理事の交代あり即ち前桐原氏他に轉職したる爲め後任として片岡宇太郎氏を推し之が披露の爲め組合長藤井寬太郎氏は十日夜府尹知事外四十名を新松葉に招待し盛大な酒宴を催し席上片岡氏の挨拶飯尾知事の祝辭があつた

▲奧氏送別會（沙里院）南宗支店長に轉任の殖銀沙里院支店長代理奧小金吾氏は從來沙里院修養分團發成員として貢献淺からず依て同分團では十一日例會を兼ね同氏の送別會を開催した

▲新義州懇話會（新義州）新義州上流官民で組織されてゐる懇話會本月例會は十一日午後七時から鐵道ホテルに於て開催され當番幹事の挨拶あり一同は洋食の宴を張り互に胸襟を開き談じ合ひ九時散會した會する者三十餘名

# 地方人事

▲碓井遞信局技師　大連及北滿地方出張の途次十日安東新義道ホテルに投宿小憩の後新義州郵便局前田技手の案內で安東兩地を視察して夜の急行で北鮮した（新義州）

▲中島道財務部長　郡財務監査の爲め九日黃州郡五郡へ出張（義州）

▲佐藤三代吉氏（新任海州地方法院沙里院出張所長）去る十日來任（沙里院）

# 演藝案內

**黃金館**　松竹キネマ直營　毎日晝夜
◎喜劇　九日封切特別大興行　爆彈結婚　一卷
◎アーロ社大運續冒險
大活劇　雪中の　青狐　四卷
〇ウイリアムフォックス映畫
活劇　禁斷の道　五卷
バックデョーンズ氏主演
（休憩音樂ファワストグーノー作）
音樂指導………高田耕造
松竹キネマ本年度作特別大映畫
△井上正夫氏　主演　△石田旭花氏
△文藝菊地幽芳氏原作大阪毎日新聞連載大小說　月魄　全九卷
新派悲劇映畫の壯麗無比世界に指を屈せらるゝ日光大建築物附近と大自然及び大富士山を背景に第一の段で竹獨特の撮影法に依り新たに完成せられた大映畫は見る者をして井上正夫氏の偉大なる大藝術無比の大作品です劇中の人となし雄大本興行中に限り從來發行の特種入場券招待券は御斷り申上げます

**大正館**　松竹キネマ株式會社朝鮮總特約店　電話八七三　京城三町井町
◎喜劇　雷寫　十一月九日より大提供
〇同　ジャワの旅行　フオックスニユース第一報
クリステーコメデー　天然色
〇喜劇『凱旋將軍』石田、金子五百呎
ウアールド映畫　宮島說明
〇人情劇　眞紅の鳩　全五卷
ブラックウエル氏エルギッチ嬢主演
松竹キネマ社大特作
〇新劇　天草騷動　全六卷
平穩の曉の光は千代田の城を照らしつゝあり時に江戶の町には辻斬が盛んに行はれ何んとなく世の中に殺氣を帶びて來れた背支丹一揆の大起きた代島原天草の小名の敵なる働きは大じ打に城を攻め落した痛快劇松竹キネマ社秘藏品の大作　天才小役久保田久雄　人氣五味國太郎一派出演
〇新派悲劇　夕刊賣　全五卷
全編淚の惡病父を看護しつゝ夕刊賣を失ひ職に孝を怠らざる可憐の少年と手內に入場料特に値上げ不仕候
〇〇十五日土曜日曜日祭日晝夜二回

**京龍座**　龍山電話三一一番
十一月十二日より
京龍素人演藝大會
〇〇〇〇少女手踊　演藝　〇〇〇狂言
〇〇どうぞ素人飛入歡迎……
主催　有志
晴雨を論ぜず開演いたします

**喜樂館**　京城本町一丁目　電話元九〇番　日活直營
七日上映新時代の思想に警鐘を打せる
大活劇　彌次喜太　九州巡り　全六卷
新派悲劇　幼の敵
松之助一派の大滑稽　（全三卷）
大活劇……
〇永遠の謎　全七卷

**帝國館**　中央劇館　電話元一〇二
一月九日より
〇寫眞劇　春放逐の運命
〇大活劇　貴島秀若丸　全四卷
〇活劇　不思議の犯人
〇悲劇　戀の命　全五卷

**浪花館**　明治町　電話二六〇
◎十二日より　梅鶯會淨瑠璃
十二日　△壺坂靈驗記…
…

**京城劇場**　本町五丁目　電話七八
十一月九日より　京劇
新派大會　三ツ葉會一行
喜劇　林幸太郎劇

# 京日案內

**產科婦人科**　外科花柳病　仁川濱町角（電話七三四番）　鶴田醫院

**貸家**　但し二階建新築…
**集金**　人及給仕募集……　要す　希望者は…
**採用**　高級社員採用年齡三十歲以上……　京城永樂町二丁目　大正生命
**電話**　龍山電話賣物あり　元町二丁目
**讓店**　但し本町二丁目三番地……　電話本局九八四番に
**古本**　文光堂　京城本町二丁目　高價買入御報參上　電話三三四八番
**採用**　常識に富める三十歲以上の內地人にして相當の位置を有し……　大同生命保險會社京城支部
**讓店**　そばや　更科分店（本町一丁目）電話本局一四八二番
**古本**　文…　京城本町……
**恩給**　年金退隱料扶助料即時立替　京城並木町八十八番地　高山下安西商會
**貸店**　新築二階建間口三間奧行四間半…
**恩給**　年金退隱料扶助料即時立替　吉野町二丁目電話本局一五七番
**外交**　員採用堅實收入多し…　京城並木町一四八
**排下**　軍隊茶褐毛布防寒襦袢…　龍山元町二丁目　電話一一一番　大野商店

**特別欄**


# 最新刊

…法詳解…　…學…
大阪屋號書店　京城電話本局六八四、二〇八六　振替京城二五七三

**全乳**　模範　太平洋牧場　東亞牧場（電話一五二番）

**りん病**　…

**中島病院**　內科小兒科　京城府明治町二丁目（本町明治屋横より入）　院主中島貞信　入院隨意

**官製食卓鹽**　一手販賣元　京城　富田商會

**株式會社第一銀行京城支店**
資本金五千萬圓　積立金參千參百五十萬圓
京城府南大門通二丁目九番地
支配人　藤森忠一郎
頭取　佐々木勇之助

足袋王
爽かな……秋の朝
お足には清楚な
つちやたび

煉香油 ミツワポマード
ミツワ椿油を基礎として紳士用束髮用に適せる
一、本品は、從來の多くの鑛物性の油のみを以て製造せる香油と異り、粹のミツワ椿油を基礎とし之に馥郁たる芳香料を配合し、本邦人の束髮用紳士用として、極めて好適のものである。
一、粘氣が適度であるから、洗髮に際して、汚垢は十分に洗ひ落され、
一、馥郁高雅の芳香を有して、
一、鑛物性の油のみを以て製造せるものと異り、赤毛白毛になり易き恐なく、裂毛折毛の怖れを除く、
一、壜口が廣いので、櫛の歯を自由に入れて油を着け得る便利がある、本品は斯る特徴を有し紳士用束髮用として理想的の最良煉製の香油である
定價　壜入金七拾錢　內地以外は郵税運賃を加ふ
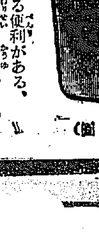
（現品縮寫圖）
◎ミツワ石鹼本舖　丸見屋商店　東京市日本橋區橘町

Violet Ray High Frequency
Radiorayor
權威ある紫光線電波療器
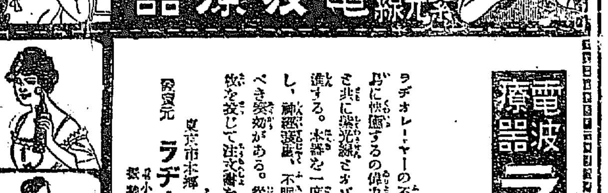
電波療器　ラヂオレーヤー
日常の輕微なる疾患より醫藥の効なき難治の重患をも快癒する
ラヂオレーヤーの不可思議なる電能力は日常の輕微なる疾患より醫師の見放した幾多の難症をも容易に快癒するの偉力がある。本器は米國の偉人エヂソン氏の發明に係り強力なる電波を發生すると共に紫光線とオゾーンとを同時に人體に導入して、新陳代謝を旺盛にし、血行を良くし細菌を殺滅する。本器を一度應用すれば激甚なる疼痛も忘るゝ事を得、肺、肋膜、胃腸等の內臟の機能を調整し、神經衰弱、不眠、頭痛等の神經系疾患を快癒し、其他病氣と名の付くものに對しては悉く驚くべき奏効がある。從來の藥物療法に慊らざる人は速かに本療法を試みられよ。御下は明細はがき放を投じて注文書を發せられよ。貴下の居宅で御使用の出來る小包便で郵送致します。

金三十五圓（附屬品共）
發賣元　東京市本郷一丁目九番地　ラヂオレーヤー商會　振替口座東京五二四七番
京城本町二　パイン商工株式會社
同　　　　　　　　　森田器械店
龍山元町一ノ二八　三須商店


…▼一白▲吉事續出するの日他人の批評を除く外は凡て何事にも大吉▼二黑▲急がなくとも成功すべき日▼三碧▲內に外に和睦の出來る日…▼四綠▲周圍何彼と騷々しく利に吉▼五黃▲諸事何とか喰ひ運び易し…▼六白▲正常な事なれば何もかも心…▼七赤▲…▼八白▲…▼九紫▲多大な利益を得る日…

第一五一回

猫遊軒伯知講演

## 白髪の親爺

私ア實は間夫が來て居るのかと思つて此處で聲と聞いて居りやア、お前ばかりでなく花魁と一緒でおいはんの病氣を癒さうと思つて朝晩火の物斷ちをして居るの、ヤレお百度を踏んでるのなんて云ふから、なんぼ私だつて面白くはないぢやアないか』新造『殊り然ぢやアありませんか、阿父さんの病氣を癒したいが爲火の物斷ちしたりお百度を踏むのは何も世間に珍しい事はありやアしませんそれが何うしたと云ふのですよ』松『それから土手下へ世帶を持たして猿川落ひに行きたいの、旨いものを撰つて上げたいのと云ふから、なんぼ此でも私だつて癪に障るぢやアないか』新造『アレマア癪に障るつたつて花魁の大事な阿父さんぢやアありませんか、逢い處へ置いては爲にならぬ身の爲ふやうに發病も出來ないから、御の近所へ世帶を持たして置いて、二日に一度成らう事なら日に二度も三度も見舞つて、旨いものやお小遣ひを遣りたいと云ふのは親子の人情ぢやアありませんか』松『ウーンナ……成程尤もな譯だ併しこれと云ふ馴染の客もないが、松ちやんと云ふお心好しの人がハイくと云つて金子を出すから、騙して遣ると云ふのは餘り酷いぢやアないか』新造『そりやア私の言葉が過ぎたんですけれど、貴方より外に無心を云ふ人もないからですよ、花魁の心も少しは察してお遣りなさいな』松『聞うなら聞うと早く云うて呉れゝば宜いのに、馬鹿々々しい詰まらないことに氣を揉んだ』新造『そりやおマはんが惡いんでさアね、何も氣を揉まなくつても宜いのに私があれ程云つて置いた事ア、嘉をなさるからですよ、これからはお氣を附けなさいまし』新造に云はれて、松太郎は澁からず面目玉を踏み潰して、下を向いて居りますと、此の時襖の中から花山の父親久兵衛はいざり出て老人『エヽ、初めてお目に掛ります龍々娘から承はつて居りましたが御懇貴下さいまして有難う存じます手前も此通り落ちれ果てゝ見る影もなき裏店住まひ、永い間床に臥して居りましても何時死ぬか知れん身體、急に娘が無しくなつて杖を便りに出て參りました處が生憎の雪降りこんな晩に斷ると病氣が重くなるから今夜は竊かに忍んで行けと申して止められましたので計らずもお邪魔をいたしました、今宵此方樣にお目に掛りましたのは何よりの悦び、私は次の間の隅で寢ても宜しうございますから、貴方は何うか此新造で御緩くりお寢み下さいまし』云はれて松太郎は頭を掻きく、松『申し遲れました、私は松太郎と申す若輩者、今晩は甚だ失禮をいたした、此の後とも幾久しう……』とは云つたが、流石は散々馴染めて居ります、新造の梅ヶ枝は笑ひながら口を出して　新造『ほヽヽ、本當に松ちやんは妙な人だよ、あんなに怒つてさ、少しは此阿父さんの心持にもなつて見て下さいよ』松『なつてるよ、なつてるから此通りお詫をして居るぢやアないか』新造『私は花魁から委かり話を聞いて何も彼も能く知つてますが花山花魁は何處まで孝行の人だかそれはくお父さんを大切になさいます、またお父さんとてもこんなに年をお取りなすつて親類身寄がある

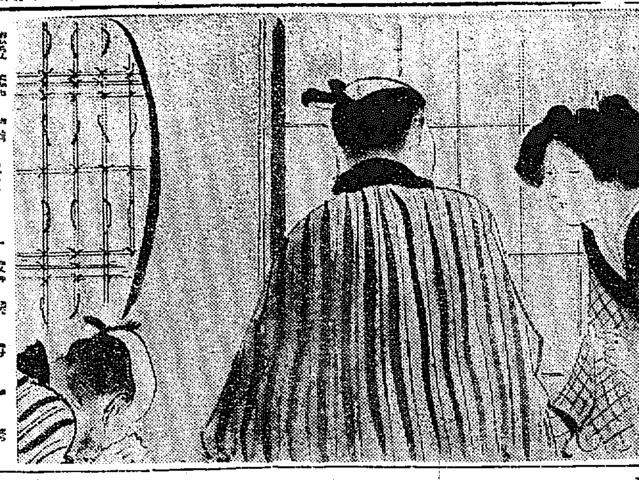

琴師匠　養成十三才ヨリ廿才マデ内弟子モ可ナリ本人來談　四谷大和町一丁目四十一番地　太田興志

おさけよし　お菓子にしましよ　電話かけましよ木村屋へ　明治町木村屋(本二八七〇)

染物　洗張　師　清水堂　京城府黃金町通三　電話七五四番

## 懸賞詰將棋

第五十二回　校閲　七段　溝呂木光治　出題者　四段　村上眞一

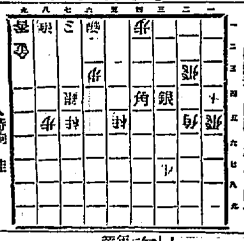

▲持駒　桂

### 募集規定

賞金　壹圓　入賞者　一名　但し正解者多數の時は抽籤とす

締切　十一月二十五日

注意　用紙は葉書、宛名は京城日報社將棋係

### 第五十一回成績

◇正解譜　四三角ナル、二二玉、二三銀、同玉、三五桂、二二玉、三三金、三一玉、二一馬、同玉、三三桂、三一玉、四三桂ナラズ以上十三手詰

◇正解者　▲本溪湖能宗松太郎▲京城小田稲香▲成興久・朝倉武韻▲寄留生▲西川庄太郎、和田消原長田湧和▲平壤大石武治▲水野格太郎▲黒楯大師堂仙三郎▲發二浦和田小八▲沙里院與馬峰▲山本健造▲大田國介▲仁川堤本憲、佐藤萬助、竹村千代松、鈴木正明▲京城能本友藏、入田虎雄、田川凰、向井與七、龍谷幸平、倉島平次郎、高橋新太、西村剛毅、當麻、アキヨシ、源吉、民郎、彩野、淺井学撒、部、田中其水、木下満吉、岡田長谷任武▲新義州前田玉堂▲大邱安高島佐一郎▲光州前田玉堂▲天英一▲瀬戸口茂▲大邱宮本哲平、中川尺水▲京城小澤敏子▲岡山縣平尾正晴

◇入賞者(抽籤)　仁川海岸通⑦仲買店　山本健造

私は岡崎町に住む愛讀者の一人ですが本日の新紙に『誠淡高木町の住家』の記事を拜見しましたが岡崎町女學校建築中の附近の家賃の高い事は驚く外なくトタン屋根張突疊一枚に付き一圓八十錢乃至二圓ですと云ふ勘定で出來ぬものでせうか(失名)▲六日本紙の練兵町生よ私もバイオリンをやりますが御望みならば共に研究致しませう少生の住所を左の方へ御照合の上御來遊下さい(竹添町エッチ生)▲十日の一學生さん相談したし(電話龍山八四番)▲休學中の中學生へ話の都合によりては代數幾何を敎へませう(蓬萊町明生)▲横田生へ神經衰弱には卿の遊り當社の十君の御舍弟で御座います(滿鐵京管内一ファン)

### 關釜連絡船

釜山發午前　八、四〇　下關發午後　八、三〇分

十三日　朝、景福丸　夕、德壽丸

十四日　朝、高麗丸　夕、新羅丸

十五日　朝、對馬丸　夕、德壽丸


內科　胃腸病　診察　夜九時迄　石川醫院　京城本町二丁目　電話【三三九〇番　三五五九番】

京染　 　豐光黑染元　增田郁染工場　京都市佛光寺烏丸東　特約取次販賣　規定一報次第御送呈

資本金參千萬圓　株式會社　朝鮮殖産銀行　京城府南大門通二丁目　年賦又は定期償還方法に依る勸業資金貸出の外一般銀行業務並府郡公共團體貸金業務を取扱申候　頭取　有賀光豐

支店及派出所　京城、忠州、全州、公州、清州、大田、論山、江景、光州、順天、木浦、群山、井邑、南原、水原、仁川、安州、平壤、海州、沙里院、元山、咸興、北靑、鏡城、羅南、會寧、新義州、晉州、統營、馬山、釜山、大邱、浦項、安東、春川、鐵原、江陵、其他　右の外內地、朝鮮、滿洲、支那各地に爲替取引先有之候　資金を造るには當行の「殖産貯金」に御加入なさい、そして毎月怠りなく一年間御掛續けになれば御便利な資金の御融通も致します

醬油味噌釀造元　豐錦商標　辻謹之助　振替口座京城二六九番　長電話五十八番　朝鮮大田本町二丁目十四番地

現代之建築界の權威　セメント鐵筋入張瓦　文化的　耐水的　耐火　耐久的　改造　特許セメントン瓦　製造株式會社　京城明治町二丁目　電話長九三七番

痔疾專門　京城久枝肛門病院　入院隨意　京城明治町二ノ三二　電話本局二一〇二番病院用　三七一一番宅用

資本金六百萬圓　明治三十八年設立　株式會社　漢城銀行　頭取　李允用　專務取締役　韓相龍　取締役支配人　韓翼教　京城府南大門通一丁目十四番地　當銀行ハ預金貸金爲替等一般銀行業務ヲ確實親切ニ取扱申候　電話長六〇一、一〇五番　振替口座京城二　支店所在地　水原、平壤、大田、開城、南大門、釜山、東京、東大門、大邱、大　出張所所在地　東萊、平壤、大和町、西大門、本町

(兒童保健相談所)　イケダ小兒內科病院　京城三越吳服店前(入る南山町二丁目電話)　院長　池田季雄　副院長　久保田

京城永樂町二丁目　入院隨意　酒井婦人病院　(商品陳列館裏門通)　電話一八〇三番　酒井一郎

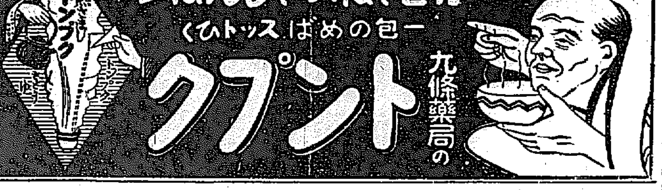


あの熱を　この通り　かぜ、ねつ、しんねつ　一包のめばすっとひく　九條藥局の　トンプク　大阪市西區九條通四丁目　發賣元　九條藥局　製劑師　竹村幸次郎　振替大阪八六二一　電西三三三　リベール全國藥店ニアリ

腸チフス病猖獗す豫防に　朝鮮總督府法定消毒藥　後藤デシンの撒布が安全第一



品質本位　蜂印香竄葡萄酒(ハチジルシカウザンブダウシユ)

若く　美はしく　健やかに

ブドーの鄕と云へば直ちに佛蘭西の美人を聯想されます　其唯一の艶美强壯料として持て囃されつゝある佛蘭西の葡萄酒は寔に彼の地美人の誇であると共に世界の驚異であります　ボルドー産純粋の生葡萄酒を以て醸製せられた品質第一の葡萄酒が卽ちこの『蜂印』であります

美味＝最も快美にして萬人の嗜好に適し

滋養＝最も豊富にして氣力と體力を増す

株式會社　近藤利兵衛商店　東京本町



髭剃の順序　カテイ石鹸　安全剃刀　クラブ洗粉　乾すタオル　クラブゼリー　クラブタルカン　眉目清秀

衛生生活の必需品

齒に有效　口に爽快　科學的に純良な　クラブ齒磨

クラブ齒磨のやうな理想の優良齒磨が日本で出來たのは日本の工業界の一大勝利であります。

大好評の押出しチューヴ入　クラブ煉齒磨